Paolo Chiesi Foundation

Acelerar el cambio para un futuro más saludable

PAOLO CHIESI FOUNDATION

01

La Fundación Paolo Chiesi

La Fundación

La Fundación Paolo Chiesi es una organización filantrópica creada por Paolo Chiesi y su familia, inspirada en la convicción de que toda persona tiene derecho a **acceder a una atención sanitaria de calidad** y a vivir una vida sana.

La Fundación apoya la **investigación científica internacional** y **programas de desarrollo local** para transferir conocimientos médico-científicos e implicar a las familias en el proceso de atención, promoviendo **un crecimiento sostenible** y la corresponsabilidad de las comunidades locales.

Fundada **en Parma (Italia) en 2005** y operativa desde 2010, hoy la Fundación trabaja en Benín, Burkina Faso, Burundi, Costa de Marfil, Guyana, Nepal, Perú, Senegal, Togo y Uganda.



PAOLO CHIESI FOUNDATION

Nuestra misión

La Fundación tiene como objetivo **reducir la mortalidad neonatal** en África subsahariana y mejorar la salud de los pacientes con **enfermedades respiratorias crónicas** en el Sur Global mediante intervenciones costo-efectivas:

- **Fortalecimiento de capacidades** y **formación** para profesionales sanitarios, pacientes y familias
- Un paquete de **tecnologías innovadoras y sostenibles** para los centros de salud
- Creación de **alianzas estratégicas** con actores locales, internacionales e institucionales
- **Mejora de la calidad** basada en datos



PAOLO CHIESI FOUNDATION

Imaginamos un mundo en el que los pacientes con enfermedades respiratorias y todos los recién nacidos del Sur Global tengan acceso equitativo a una atención de calidad.

PAOLO CHIESI FOUNDATION

El Consejo de Administración



Maria Paola Chiesi



Alberto Chiesi



Andrea Chiesi



Emma Greta Chiesi



Giacomo Chiesi



Maddalena Chiesi



Valentina Chiesi



Paolo Andrea De Bernardis



Massimo Salvadori

PAOLO CHIESI FOUNDATION

Nuestro equipo

EQUIPO OPERATIVO



Massimo Salvadori

Managing Director



Federica Cassera

Neonatal Health Program Manager



Alessandra Folcio

Respiratory Health Program Manager



Lorenzo Picicco

Communication and Fundraising Manager

TECHNICAL ADVISORS



Federico Bianco

NEST Technical Advisor



Ousmane Ndiaye

NEST Technical Advisor



Mario Scuri

GASP Technical Advisor

PAOLO CHIESI FOUNDATION

Los Technical Advisory Groups

GASP



William Checkley
Johns Hopkins University



Laura Nicolaou
Johns Hopkins University



Refiloe Masekela
University of KwaZulu-Natal



Robert Levy
University of British Columbia

NEST



Solange Ouedraogo
African Neonatal Association



Ousmane Ndiaye
Association de Pédiatres de Langue Française



Franck Houndjahoue
African Neonatal Association



Ousman Mouhamadou
Proyecto IMPULSE

PAOLO CHIESI FOUNDATION

02

Atención neonatal y respiratoria: el escenario en el Sur Global

Alineación con la Agenda 2030

Nuestra estrategia neonatal está alineada con el ODS 3 – Salud y bienestar



“Garantizar una vida sana y promover el bienestar para todos en todas las edades

Contribuimos directamente al objetivo 3.2 mejorando la atención neonatal y reduciendo las muertes evitables de recién nacidos.

Objetivo 3.2

Para 2030, poner fin a las muertes evitables de recién nacidos y menores de 5 años, reduciendo la mortalidad neonatal al menos a **12 por cada 1.000 nacidos vivos**

Mortalidad neonatal en el mundo

1990

12,5 millones
fallecimientos de menores de 5 años

5 millones (40%)
eran recién nacidos

2024

4,9 millones
fallecimientos de menores de 5 años

2,3 millones (47%)
eran recién nacidos



-60,8%

Fuente: OMS

PAOLO CHIESI FOUNDATION

Pero el progreso se ha ralentizado...

A nivel mundial, la supervivencia infantil ha mejorado notablemente, con un descenso del 60% desde 1990, **pero la mayor parte del progreso se produjo antes de 2015**.

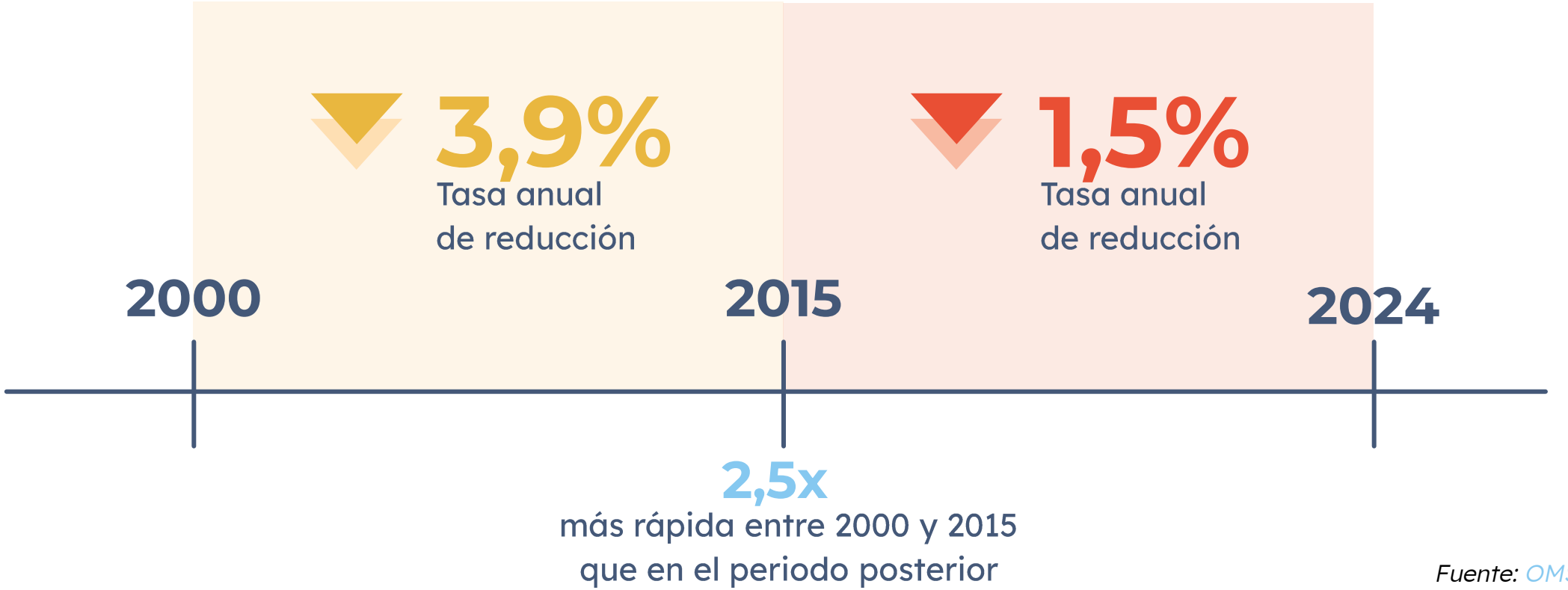

Fuente: OMS

Mortalidad neonatal en África subsahariana

4,6

Hijos por mujer: la tasa de fecundidad más alta del mundo

26/1.000

La tasa de mortalidad neonatal más alta del mundo

11x

Aquí un bebé tiene 11 veces más riesgo de morir en su primer mes que en Nueva Zelanda

PAOLO CHIESI FOUNDATION

Fuente: OMS

Alineación con la Agenda 2030

Nuestra estrategia respiratoria está alineada con el ODS 3 – Salud y bienestar



“Garantizar una vida sana y promover el bienestar para todos en todas las edades

Contribuimos directamente al objetivo 3.4 mejorando el diagnóstico, el tratamiento y la prevención de enfermedades respiratorias crónicas como el asma y la EPOC.

Objetivo 3.4

Para 2030, reducir en un tercio **la mortalidad prematura por enfermedades no transmisibles** y promover la salud mental y el bienestar

Contaminación del aire como factor de riesgo

99% de la población mundial vivía en 2019 en zonas por encima de los límites de la OMS

4,2 millones de muertes prematuras en 2019 por contaminación exterior

89% de estas muertes se produjo en países de ingresos bajos y medios

2,1 miles de millones de personas cocinan aún con fuego abierto o estufas de queroseno, biomasa o carbón

78% de la población mundial tendrá cocinas limpias en 2030 si sigue la tendencia actual

2,9 millones de muertes por contaminación doméstica en 2021, incluidos 309.000 menores de 5 años

6,7 millones de muertes prematuras al año por contaminación exterior y doméstica combinadas



Fuente: OMS

PAOLO CHIESI FOUNDATION

EPOC y asma en el mundo

EPOC

3,4 mill. de muertes

90%
de ellas se produjo
en países de bajos recursos

6%
de las muertes mundiales
(3ª causa de muerte)

ASMA

442.000 muertes

96%
de ellas se produjo
en países de bajos recursos

363 millones
personas afectadas
en 2023

Fuente: OMS

PAOLO CHIESI FOUNDATION

03

Qué hacemos y dónde trabajamos

Dónde trabajamos

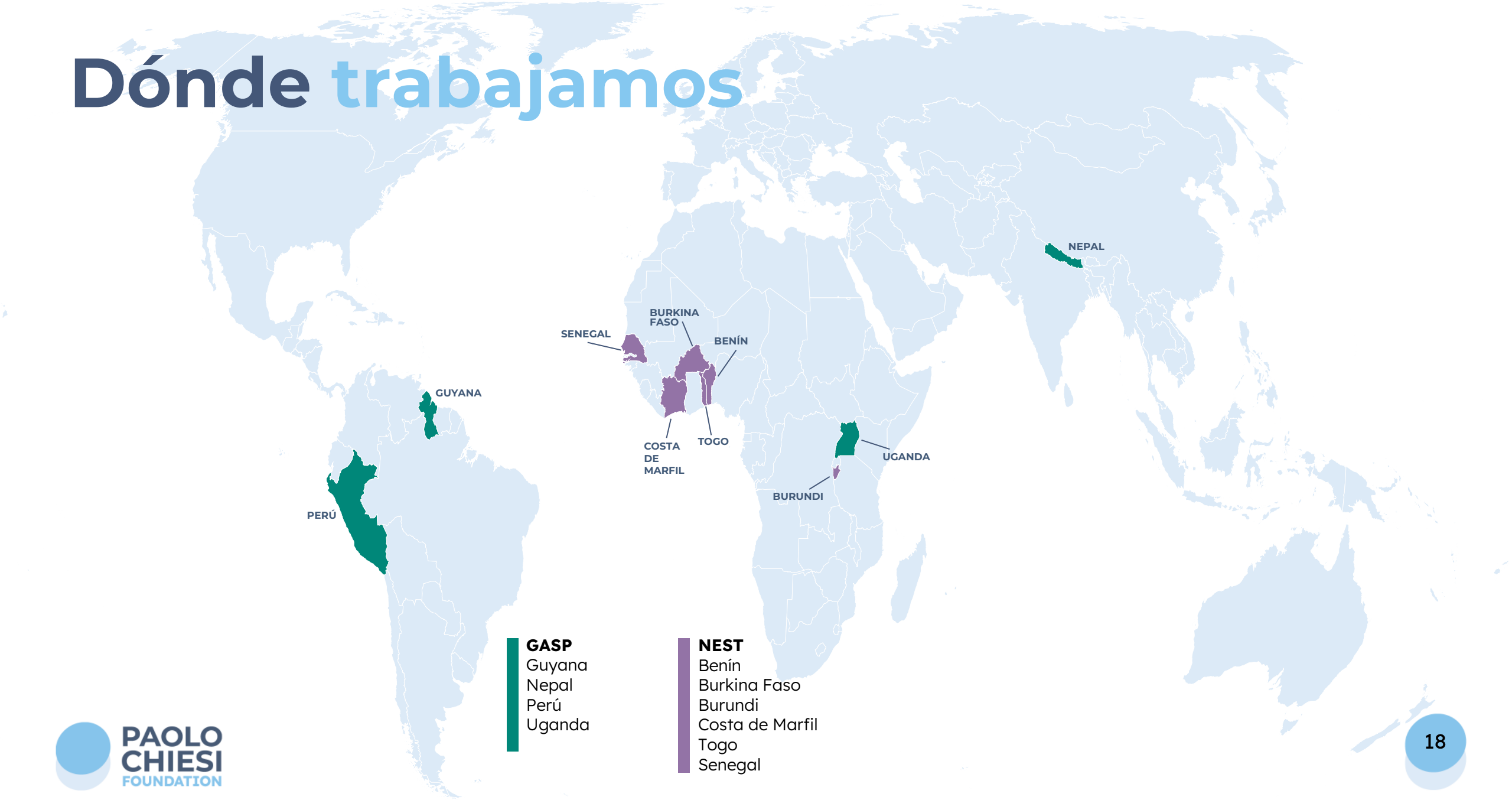

GASP
Guyana
Nepal
Perú
Uganda

NEST
Benín
Burkina Faso
Burundi
Costa de Marfil
Togo
Senegal

PAOLO CHIESI FOUNDATION

Brechas de salud en el Sur Global

- Alta mortalidad materna, infantil y neonatal **por causas evitables**
- **Acceso desigual** a los servicios básicos de salud, sobre todo en zonas rurales
- Alta mortalidad por enfermedades no transmisibles, **sobre todo asma y EPOC**
- Acceso limitado y alto coste de **medicamentos y tecnologías esenciales**
- Grave escasez de **personal sanitario formado**
- Acceso limitado a formación y universidad por costes **y barreras lingüísticas**
- **Disparidades** geográficas y socioeconómicas (urbano vs rural)

PAOLO CHIESI FOUNDATION



04

Modelo NEST – Neonatal Essentials for Survival and Thriving

Modelo NEST – Neonatal Essentials for Survival and Thriving

Co-desarrollado por PCF, socios africanos y actores internacionales, el Modelo NEST busca reducir la mortalidad y morbilidad neonatal con un enfoque sistémico basado en 4 pilares y una estrategia principal de Zero Separation y Family-Centered Care (FCC), garantizando una atención clínicamente eficaz, respetuosa, inclusiva y sostenible. El Modelo NEST se centra en 4 áreas:

FORMACIÓN

Programas de formación en cuidados neonatales esenciales y especiales para el personal sanitario local y un programa de educación y sensibilización para las familias.

DATOS E INVESTIGACIÓN

Mejora de la calidad y el uso de los datos e indicadores neonatales con un proceso de Quality Improvement, generando evidencia sobre lecciones aprendidas y buenas prácticas.

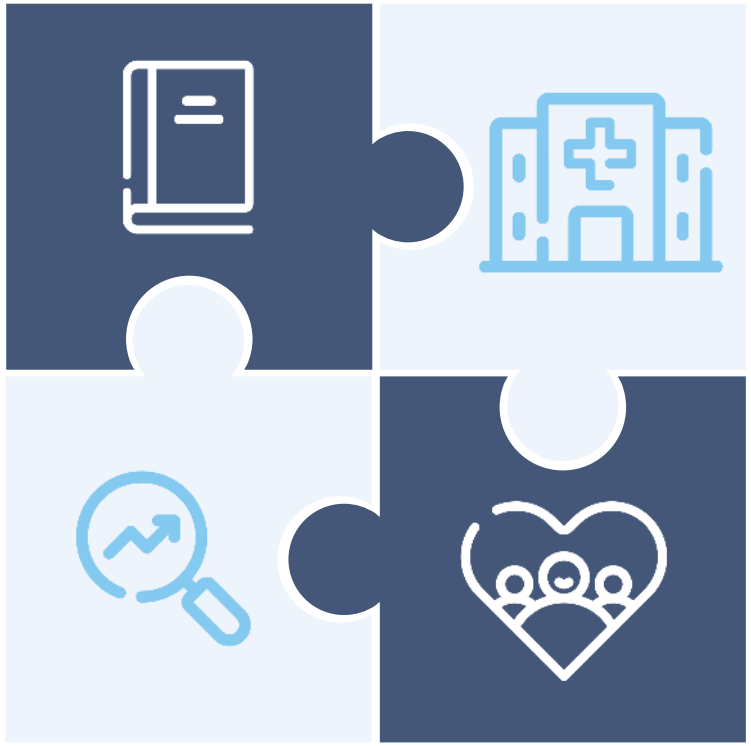

ESPACIOS Y EQUIPOS

Habilitar espacios funcionales que permitan a madres y familias estar cerca de sus recién nacidos, con personal cualificado y tecnologías adaptadas al contexto.

FORTALECIMIENTO DEL ECOSISTEMA

Coordinación y colaboración con actores clave para favorecer la alineación, el aprendizaje y el escalado de intervenciones neonatales eficaces.

PAOLO CHIESI FOUNDATION

Family-Centered Care y Zero Separation

Promover la **participación activa de los padres en el cuidado del recién nacido** y que las familias permanezcan juntas, incluso en situaciones críticas.
Principales beneficios:

- Mejor supervivencia, salud y desarrollo neonatal
- Mejor **regulación fisiológica y emocional**
- Menos estrés y ansiedad en los padres
- Más **confianza y preparación** de los cuidadores para el alta
- Más **equidad** en los sistemas de salud

Promover prácticas como el Método Madre Canguro es un principio clave del Modelo NEST.

PAOLO CHIESI FOUNDATION



NEST: alianzas estratégicas

Desde 2022, la Paolo Chiesi Foundation apoya su desarrollo organizativo, también mediante la creación de su web y su revista científica.

Desde 2024, la Paolo Chiesi Foundation apoya la difusión en el África francófona de la *Community of Neonatal Nursing Practice* de *COINN* (un centro de formación para enfermería cualificada).

Desde 2022, la Paolo Chiesi Foundation apoya el *Implementation Toolkit for Small & Sick Newborn Care* (centro de herramientas y recursos) y su difusión en países francófonos.

Desde 2024, la Fundación forma parte del *PMNCH Donor Group*. La Fundación y PMNCH colaboran para reforzar la incidencia sobre el nexo entre salud materno-neonatal y clima e impulsar soluciones concretas que protejan a madres y recién nacidos.

05

Modelo GASP – Global Access to Sustainable Pulmonology

PAOLO CHIESI FOUNDATION

GASP – Global Access to Sustainable Pulmonology

El GASP busca mejorar la accesibilidad y la calidad de la atención respiratoria en el Sur Global, reduciendo la carga de enfermedad y mejorando la calidad de vida de los pacientes con enfermedades respiratorias crónicas (ERC) y sus familias. El modelo se basa en cuatro pilares interconectados:

FORMACIÓN

Reforzar las competencias de los profesionales y empoderar a pacientes y comunidades con formación médica continua y autocuidado.

DATOS E INVESTIGACIÓN

Generar datos fiables para una atención basada en la evidencia. GASP promueve una recogida de datos estandarizada y digital para mejorar las decisiones clínicas, reducir errores diagnósticos y orientar la planificación sanitaria.

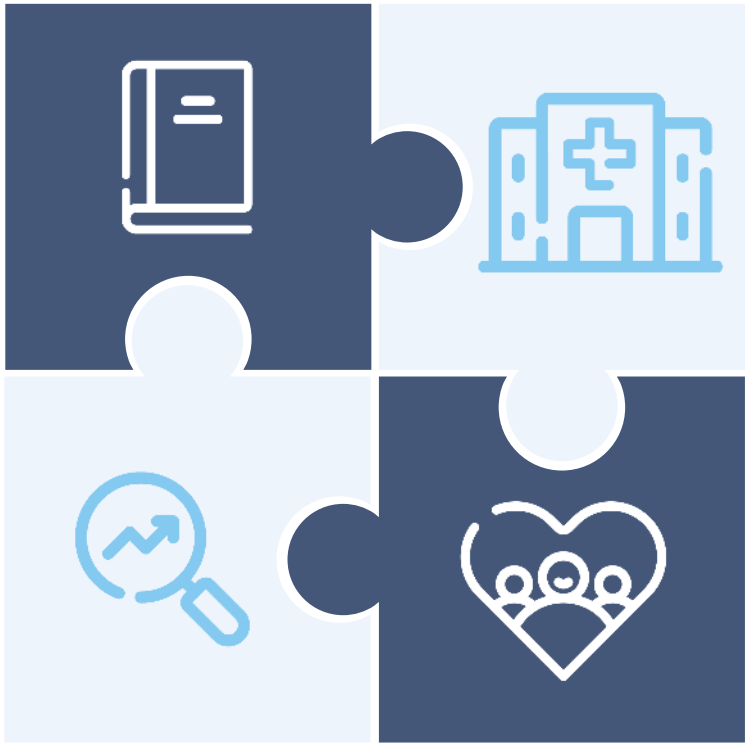

ESPACIOS Y EQUIPOS

Reforzar la capacidad diagnóstica y la prestación de servicios con mejores equipos médicos, protocolos clínicos e infraestructuras sanitarias.

FORTALECIMIENTO DEL ECOSISTEMA

Implicar a los actores de todos los niveles, desde el personal de los centros hasta los Ministerios de Salud, para asegurar apropiación, sostenibilidad y escalado.

PAOLO CHIESI FOUNDATION

GASP: alianzas estratégicas

Desde 2022, SEPAR Solidaria colabora con la Fundación para reforzar la formación de los profesionales sanitarios en Cusco (Perú).

Desde 2025, la Fundación apoya el programa MECOR de la Pan African Thoracic Society (PATS), que ayuda a los profesionales africanos a reforzar y liderar la investigación neumológica en el continente.

En 2026, la Fundación renovó su apoyo a la American Thoracic Society respaldando la 1ª edición del MECOR Global Health Leadership Training.

06

Nuestro camino

De dónde venimos









2005

Año de fundación

2010

1ª alianza en Burkina Faso

2011

1ª alianza en Benín

2014

Modelos GASP y NEST y 1ª alianza en Guyana

2015

1ª alianza en Burundi

2018

Primeras alianzas en Perú y Togo

De dónde venimos



2021

Nuevo Presidente y equipo operativo



2022

Nuevas alianzas con NEST360, ANA y SEPAR



2023

Primeras alianzas en Nepal y con COINN



2024

Sala KMC dedicada al Dr. Paolo Chiesi y 1ª alianza en Costa de Marfil

2025

Nuevo nombre de la Fundación en su 20° aniversario



2026

Primeras alianzas en Uganda y Senegal



Nuestra red internacional

La red y las alianzas de la Paolo Chiesi Foundation

17 PARTNERSHIPS FOR THE GOALS

Hospitales locales

CHU

CHU-MEL

ORDRE HOSPITALIER SAINT JEAN DE DIEU

HOSCO

GEORGETOWN PUBLIC HOSPITAL CORPORATION

UNITÉ – TRAVAIL – PROGRÈS

Hôpital d'Enfants de Vendubé

Policlínico Santa Rita

ONG

Amahoro pro Africa

DOCTORS WITH AFRICA CUAMM

We World Member of ChildFund Alliance

Alianzas globales

GHC Research Collaboration

NEST360

PMNCH for Women's, Children's and Adolescents' Health

Organizaciones filantrópicas

FONDAZIONE MARCHESINI ACT Avanguardia | Cultura | Territorio

Gates Foundation

Philea Philanthropy Europe Association

Centros de investigación

JOHNS HOPKINS UNIVERSITY

LONDON SCHOOL of HYGIENE &TROPICAL MEDICINE

Sociedades científicas y sanitarias

EST 2021. ANA AFRICAN NEONATAL ASSOCIATION ASSOCIATION NÉONATALE AFRICAINE

ASSOCIATION OF AFRICAN NEONATAL NURSES AANeoN

ATS American Thoracic Society

COINN Council of International Neonatal Nurses

PAN AFRICAN THORACIC SOCIETY

SIN Società Italiana di Neonatologia

Sociedad Española de Neumología y Cirugía Torácica SEPAR

PAOLO CHIESI FOUNDATION

PAOLO CHIESI FOUNDATION

Via Paradigna 131/A
43122 – Parma (Italia)
Código fiscal 92130510347

info@paolochiesifoundation.org

www.paolochiesifoundation.org